

Tipo de Documento:

PROCEDIMIENTO

Código y Descripción:

SIGI MG  
MANUAL DE GESTIÓN



# MANUAL DE GESTIÓN

Aprobado por DIRECTOR:  
Cecilio Almagro Martínez

Edición:  
Primera

## OBJETO Y ALCANCE

El alcance de las actividades realizadas en PEGIRO y cuyo sistema de gestión cumple con los requisitos de las normas UNE EN ISO 9001.2015, 14001.2015 e ISO 45001.2018, en relación a su sistema integrado de gestión, en las disciplinas de calidad, medio ambiente y seguridad y salud respectivamente, son las siguientes:

### **“EJECUCIÓN DE OBRA CIVIL Y EDIFICACIÓN”**

## REFERENCIA A LOS PROCEDIMIENTOS DEL SISTEMA DE GESTIÓN

Los procedimientos en los que se basa el funcionamiento de la organización, tanto en materia de calidad, medio ambiente, como en seguridad y salud en el trabajo, están relacionados, entre otros, con los siguientes aspectos:

- IDENTIFICACIÓN Y EVALUACIÓN DE REQUISITOS LEGALES Y OTROS
- GESTIÓN DE OBJETIVOS Y METAS
- ESTRUCTURA Y RESPONSABILIDADES
- GESTIÓN DE LA FORMACIÓN, SENSIBILIZACIÓN Y COMPETENCIA PROFESIONAL
- GESTIÓN DE LA COMUNICACIÓN Y PARTICIPACIÓN Y CONSULTA DE LOS TRABAJADORES
- ESTRUCTURA DE LA INFORMACIÓN DOCUMENTADA DEL SISTEMA DE GESTIÓN
- GESTIÓN DE LA INFORMACIÓN DOCUMENTADA
- GESTIÓN DE NO CONFORMIDADES, ACCIONES CORRECTIVAS Y PREVENTIVAS
- AUDITORÍAS INTERNAS
- REVISIÓN POR LA DIRECCIÓN Y GESTIÓN DE REUNIONES
- GESTIÓN DE INFRAESTRUCTURAS
- EVALUACIÓN DE PROVEEDORES Y GESTIÓN DE LAS COMPRAS
- GESTIÓN COMERCIAL Y SATISFACCIÓN DEL CLIENTE
- SEGUIMIENTO Y MEDICIÓN DE PROCESOS. INDICADORES DEL DESEMPEÑO
- BUENAS PRÁCTICAS AMBIENTALES
- IDENTIFICACIÓN Y EVALUACIÓN DE ASPECTOS AMBIENTALES

- IDENTIFICACIÓN DE PELIGROS Y EVALUACIÓN DE RIESGOS LABORALES
- CONTROL OPERACIONAL Y SEGUIMIENTO Y MEDICIÓN
- PLANES DE EMERGENCIA
- GESTIÓN DE RIESGOS Y OPORTUNIDADES
- GESTIÓN DEL CAMBIO

### INTEGRACIÓN DE LOS PROCESOS DEL SISTEMA DE GESTIÓN

De una forma básica y de acuerdo con las normas de referencia se puede entender la interacción de los procesos de la organización como:

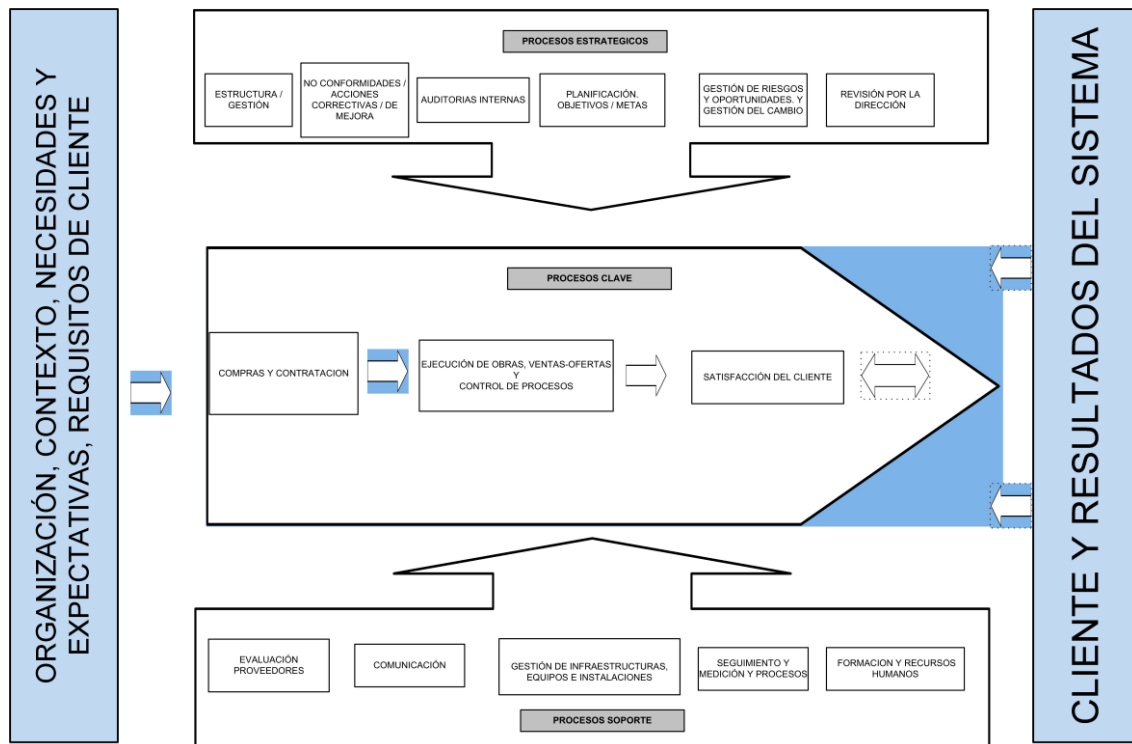

Donde quedarían definidos como procesos relacionados con la organización, los definidos mediante los procedimientos arriba referenciados, y cuyo ciclo periódico aseguraría la mejora continua del sistema de gestión.

Así mismo y desde el punto de vista ambiental la interacción de procesos en la que se estructura **PEGIRO** quedaría como se representa en el siguiente diagrama:

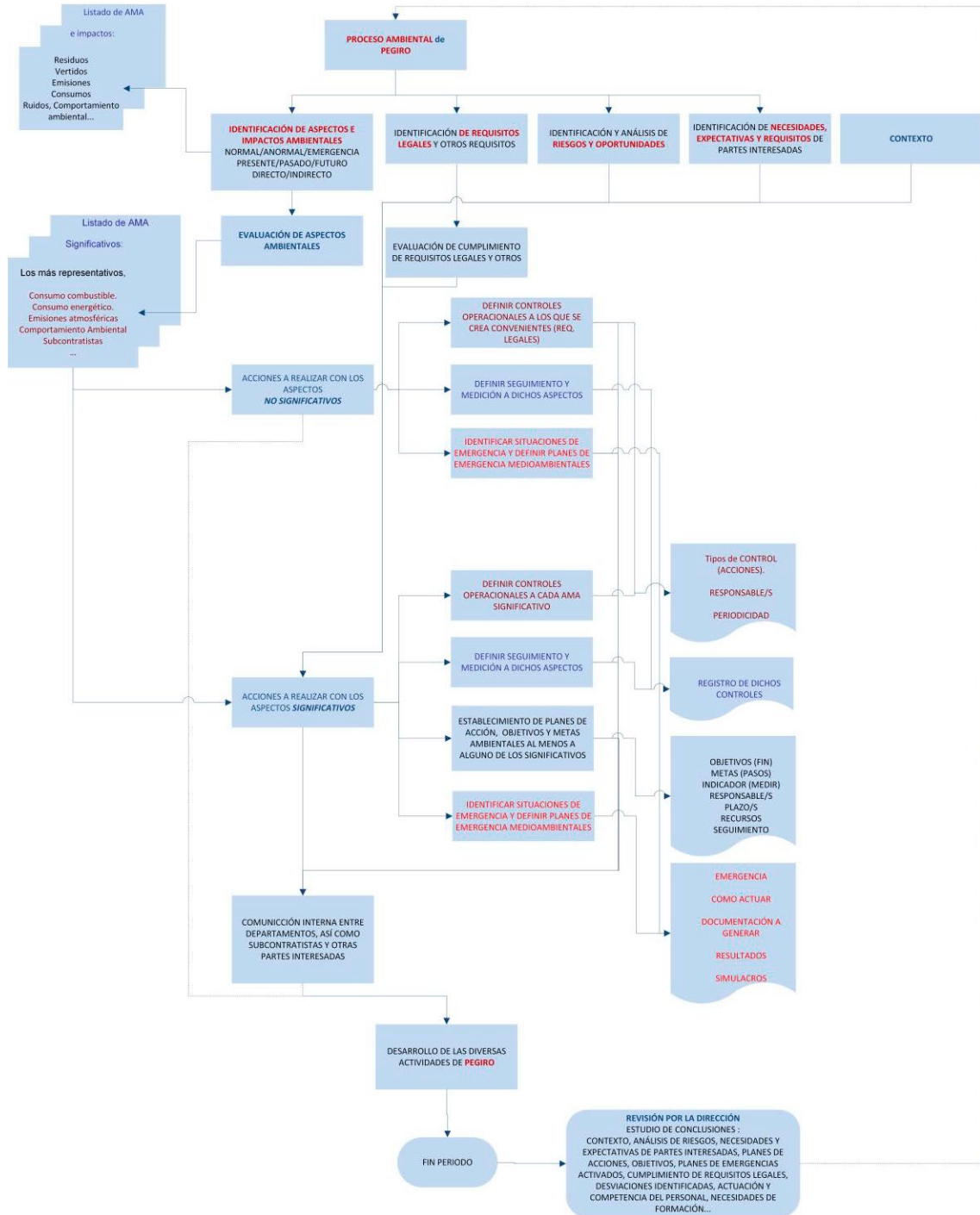

Y desde el punto de vista de la Seguridad y Salud de los trabajadores, la interacción de procesos en la que se estructura **PEGIRO** quedaría como se representa en el siguiente diagrama:

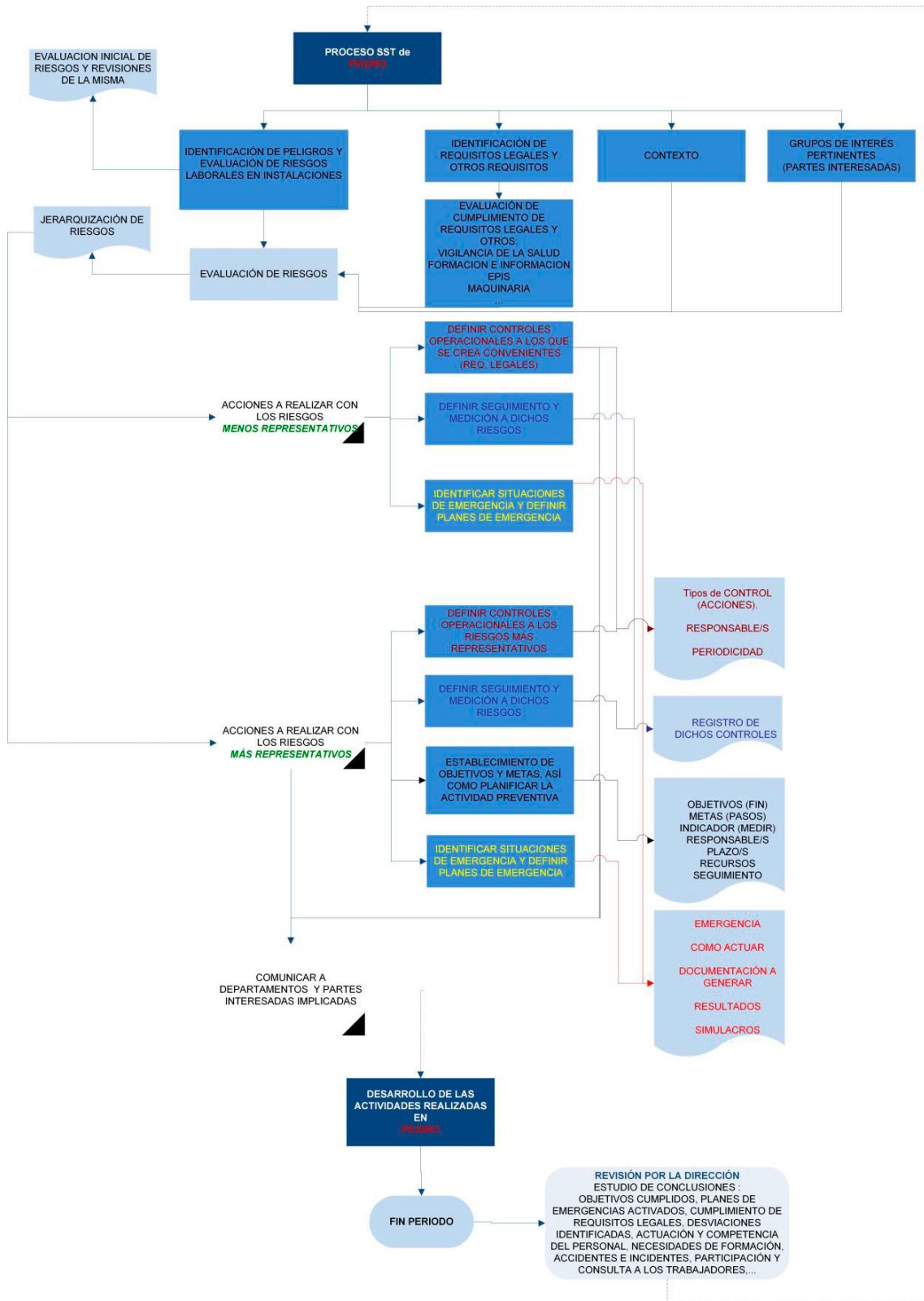

## EXCLUSIONES

Debido a que en ninguna de las actividades desarrolladas por parte de PEGIRO, relacionadas en el alcance del presente manual, se realizan operaciones de diseño y desarrollo, considerando este como conjunto de procesos que transforma los requisitos en características especificadas o en la especificación de un producto, procesos o sistema. Únicamente se realizan las operaciones descritas, así como la gestión de la información documentada asociadas a las mismas.

Se considera por parte de la organización, el excluir, de entre los requisitos establecidos en la norma UNE EN ISO 9001.2015, el diseño y desarrollo, no siendo de aplicación, el apartado 8.3, estructurado en los apartados:

8.3.1 Generalidades

8.3.2 Planificación del diseño y desarrollo.

8.3.3 Entradas para el diseño y desarrollo.

8.3.4 Controles del diseño y desarrollo.

8.3.5 Salidas del diseño y desarrollo.

8.3.6 Cambios del diseño y desarrollo.

, que por tanto no serán descritos en el presente manual, que estructura el Sistema Integrado de Gestión de la compañía.

Así mismo y como última exclusión tampoco serán de aplicación el apartado 8.5.1 f) la validación y revalidación periódica de la capacidad para alcanzar los resultados planificados de los procesos de producción y de prestación del servicio, cuando las salidas resultantes no puedan verificarse mediante actividades de seguimiento o medición posteriores, ya que no existen productos resultantes que no puedan ser verificados mediante dichas actuaciones.

Tipo de Documento:

PROCEDIMIENTO

Código y Descripción:

SGI MG  
MANUAL DE GESTIÓN



## **ANEXO. PRESENTACIÓN DE LA EMPRESA**